



D-Expert

TÜV SÜD Doğuş Ekspertiz ve Danışmanlık
Hizmetleri Ltd. Şti.

<http://www.d-expert.com.tr>

AYKAN MOTOR SERVİS A.Ş. Şakirpaşa Mah. Turhan Cemal Beriker Blv. No:
205A adana0101@d-expert.com.tr 0322 436 10 36 SEYHAN ADANA

Rapor Tarihi: 01.11.2022 15:12

Bayi No: 0101

Sayfa: 1/15

Rapor No: 01-01-1117366

Araç Giriş Tarihi: 01.11.2022 12:57

Araç Çıkış Tarihi: 01.11.2022 15:12

Mersis No: 0122039580500038

İkinci El Araç Raporu



01AAE543

Eksper / İmza

**D-Expert****TÜV SÜD Doğuş Ekspertiz ve Danışmanlık Hizmetleri Ltd. Şti.**<http://www.d-expert.com.tr>AYKAN MOTOR SERVİS A.Ş. Şakirpaşa Mah. Turhan Cemal Beriker Blv. No:
205A adana0101@d-expert.com.tr 0322 436 10 36 SEYHAN ADANA

Rapor Tarihi: 01.11.2022 15:12 Bayi No: 0101 Sayfa: 2/15
Rapor No: 01-01-1117366 Araç Giriş Tarihi: 01.11.2022 12:57 Araç Çıkış Tarihi: 01.11.2022 15:12
Mersis No: 0122039580500038

Araç Bilgileri

Plaka	01AAE543	Şanzıman Tipi	Manuel
KM	239443	Yakıt Cinsi	Dizel
Şase	YV1MS763272279141	Motor Gücü	80 kw
Ruhsat Motor No	D4164T0019750	Marka	Volvo
Motor Hacmi	1560cc	Rengi	SİYAH SAFİR
Model	S40	İlk Tescil Tarihi	23-11-2006
Sonraki Muayene Tar.	16-08-2024	Model Yılı	2007
Sonraki Egzoz Mua. Tar.	16-08-2024	Araç Tipi	Sedan
Ruhsat Sahibi	01	Kapı Sayısı	4 Kapı

Donanım Bilgileri

Sürücü Hava Yastığı	Uzaktan Kumandalı Merkezi Kilit	Immobilizer
Koltuk Hava Yastığı	ESP	Yolcu Hava Yastığı
ABS	Ayarlanabilir Direksiyon	Hidrolik Direksiyon
Işıklı Yolcu Makyaj Aynası	Deri Direksiyon Simidi	Radyo(Radyo MP3 Uyumlu)
Fonksiyonel Direksiyon	Ön Kol Dayama	Multimedia (Yol Bilgisayarı)
Döşeme(Kumaş)	Otomatik Klima	1. Araç Anahtarı
Elektrikli Ayarlanabilir Ayna	Elektrikli Camlar	Alaşımlı Jant
Sis Farı	Elektrikli Camlar (Arka)	Sunroof



D-Expert

TÜV SÜD Dođuş Ekspertiz ve Danışmanlık
Hizmetleri Ltd. Şti.

<http://www.d-expert.com.tr>

AYKAN MOTOR SERVİS A.Ş. Şakirpaşa Mah. Turhan Cemal Beriker Blv. No:
205A adana0101@d-expert.com.tr 0322 436 10 36 SEYHAN ADANA

Rapor Tarihi: 01.11.2022 15:12
Rapor No: 01-01-1117366
Mersis No: 0122039580500038

Bayi No: 0101
Araç Giriş Tarihi: 01.11.2022 12:57

Sayfa: 3/15
Araç Çıkış Tarihi: 01.11.2022 15:12

Kaporta Kontrolü(Değişmiş Boyanmış kontrolü)

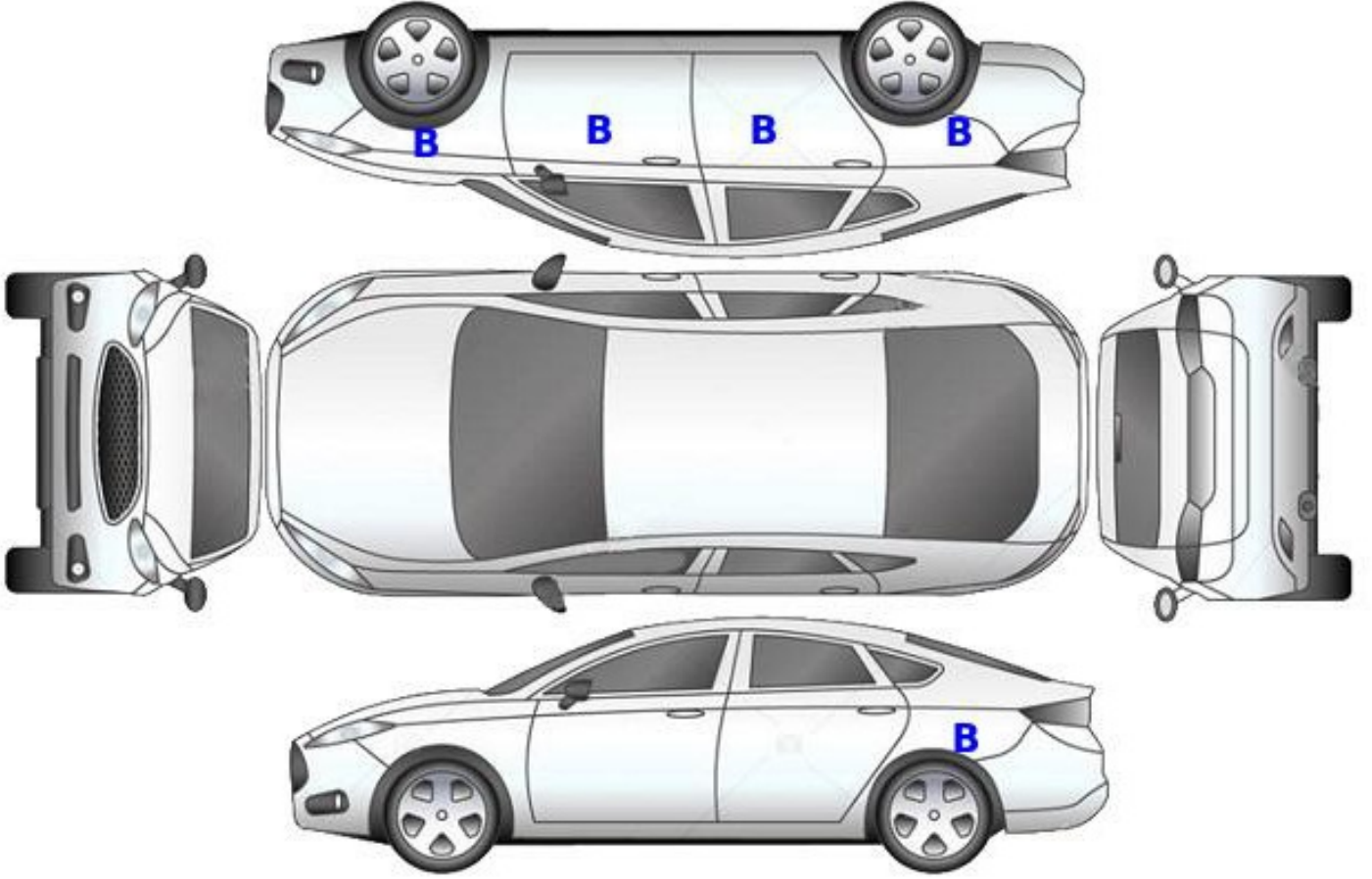

B: Boyalı

B/2: Lokal Boyalı

D: Değişmiş



AYKAN MOTOR SERVİS A.Ş. Şakirpaşa Mah. Turhan Cemal Beriker Blv. No:
205A adana0101@d-expert.com.tr 0322 436 10 36 SEYHAN ADANA

Rapor Tarihi: 01.11.2022 15:12 Bayi No: 0101 Sayfa: 4/15
Rapor No: 01-01-1117366 Araç Giriş Tarihi: 01.11.2022 12:57 Araç Çıkış Tarihi: 01.11.2022 15:12
Mersis No: 0122039580500038

Yanal Kayma Ölçüm Değerleri

ÖN	ARKA
-1 m/km	0 m/km

Yanal kayma kabul edilebilir değeri max +5 / -5 (m/km) dir.

Süspansiyon Ölçüm Değerleri

AKS	Sol (%)	Sağ (%)	Fark (%)
1. Aks	66	68	2
2. Aks	70	70	0

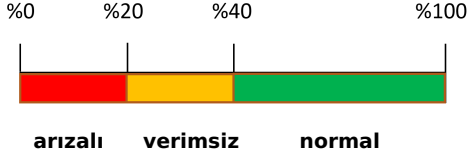

Ön sağ sol ve arka sağ sol süspansiyon kabul edilebilirdeğer farkı max.%30 'dur.
Tek amortisör kabul edilebilir min. ölçüm değeri %21 'dir.

Fren Ölçüm Değerleri

Fren Ölçüm Değerleri (daN)	Sol	Sağ	Sapma (%)
1. Aks	233	237	1.5
2. Aks	240	243	1
El Freni	213	217	2

Verimlilik

67

Sapma yüzdeleri 1. ve 2. aks için %25 altında ve el freni için %50 altında olmalıdır.



Fren diskleri, arka >
Aşınmış



Fren diskleri, ön >
Aşınmış



D-Expert

TÜV SÜD Doğuş Ekspertiz ve Danışmanlık
Hizmetleri Ltd. Şti.

<http://www.d-expert.com.tr>

AYKAN MOTOR SERVİS A.Ş. Şakirpaşa Mah. Turhan Cemal Beriker Blv. No:
205A adana0101@d-expert.com.tr 0322 436 10 36 SEYHAN ADANA

Rapor Tarihi: 01.11.2022 15:12 Bayi No: 0101 Sayfa: 5/15
Rapor No: 01-01-1117366 Araç Giriş Tarihi: 01.11.2022 12:57 Araç Çıkış Tarihi: 01.11.2022 15:12
Mersis No: 0122039580500038

Lastikler

Aks	Ebat	Yol ve Yük Endeksi	Diş Derinliği	Tip
Sol Ön	225/45/R17	91V	4 mm	Yazlık
Sol Arka	225/45/R17	91Y	4 mm	Yazlık
Sağ Ön	225/45/R17	91V	4 mm	Yazlık
Sağ Arka	225/45/R17	91Y	4 mm	Yazlık



Tekerlek seti > Aşınmış

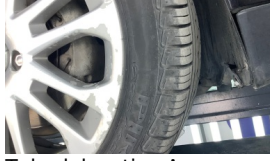

Tekerlek seti > Aşınmış



Jant, sağ arka > Hasarlı

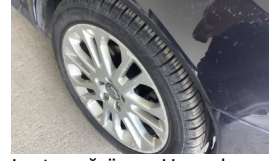

Jant, sağ ön > Hasarlı



Jant, sol ön > Hasarlı



Jant, sol arka > Hasarlı



D-Expert

TÜV SÜD Doğuş Ekspertiz ve Danışmanlık Hizmetleri Ltd. Şti.

<http://www.d-expert.com.tr>

AYKAN MOTOR SERVİS A.Ş. Şakirpaşa Mah. Turhan Cemal Beriker Blv. No:
205A adana0101@d-expert.com.tr 0322 436 10 36 SEYHAN ADANA

Rapor Tarihi: 01.11.2022 15:12
Rapor No: 01-01-1117366
Mersis No: 0122039580500038

Bayi No: 0101
Araç Giriş Tarihi: 01.11.2022 12:57

Sayfa: 6/15
Araç Çıkış Tarihi: 01.11.2022 15:12

Araç Resimleri





D-Expert

TÜV SÜD Dođuş Ekspertiz ve Danışmanlık
Hizmetleri Ltd. Şti.

<http://www.d-expert.com.tr>

AYKAN MOTOR SERVİS A.Ş. Şakirpaşa Mah. Turhan Cemal Beriker Blv. No:
205A adana0101@d-expert.com.tr 0322 436 10 36 SEYHAN ADANA

Rapor Tarihi: 01.11.2022 15:12
Rapor No: 01-01-1117366
Mersis No: 0122039580500038

Bayi No: 0101
Araç Giriş Tarihi: 01.11.2022 12:57

Sayfa: 7/15
Araç Çıkış Tarihi: 01.11.2022 15:12





D-Expert

**TÜV SÜD Dođuş Ekspertiz ve Danışmanlık
Hizmetleri Ltd. Şti.**

<http://www.d-expert.com.tr>

AYKAN MOTOR SERVİS A.Ş. Şakirpaşa Mah. Turhan Cemal Beriker Blv. No:
205A adana0101@d-expert.com.tr 0322 436 10 36 SEYHAN ADANA

Rapor Tarihi: 01.11.2022 15:12 Bayi No: 0101 Sayfa: 8/15
Rapor No: 01-01-1117366 Araç Giriş Tarihi: 01.11.2022 12:57 Araç Çıkış Tarihi: 01.11.2022 15:12
Mersis No: 0122039580500038



Çizik



D-Expert

TÜV SÜD Dođuş Ekspertiz ve Danışmanlık Hizmetleri Ltd. Şti.

<http://www.d-expert.com.tr>

AYKAN MOTOR SERVİS A.Ş. Şakirpaşa Mah. Turhan Cemal Beriker Blv. No:
205A adana0101@d-expert.com.tr 0322 436 10 36 SEYHAN ADANA

Rapor Tarihi: 01.11.2022 15:12
Rapor No: 01-01-1117366
Mersis No: 0122039580500038

Bayi No: 0101
Araç Giriş Tarihi: 01.11.2022 12:57

Sayfa: 9/15
Araç Çıkış Tarihi: 01.11.2022 15:12



Camlar, Ön cam >
Çizik



Bagaj kapağı/kapısı, Bagaj
kapısı > Çizik



Tavan, Tavan > Çizik



Çamurluk, sağ, Çamurluk, sağ
> Çizik



Çamurluk, sol, Çamurluk, sol >
Çizik



Çamurluk, sol, Çamurluk, sol >
Çizik



Sis lambaları, Sis farı, sağ >
Çizik



Arka lambalar, Arka lambalar,
sol > Çizik



Döşemeler/Kapaklar, Yükleme
eşiği kaplaması > Çizik

Vuruk



Çamurluk, sol, Çamurluk, sol >
Ezik

Diđer



D-Expert

TÜV SÜD Doğuş Ekspertiz ve Danışmanlık Hizmetleri Ltd. Şti.

<http://www.d-expert.com.tr>

AYKAN MOTOR SERVİS A.Ş. Şakirpaşa Mah. Turhan Cemal Beriker Blv. No:
205A adana0101@d-expert.com.tr 0322 436 10 36 SEYHAN ADANA

Rapor Tarihi: 01.11.2022 15:12
Rapor No: 01-01-1117366
Mersis No: 0122039580500038

Bayi No: 0101
Araç Giriş Tarihi: 01.11.2022 12:57

Sayfa: 10/15
Araç Çıkış Tarihi: 01.11.2022 15:12



Dokümantasyon ve Ekipmanlar, Araç anahtarı > Deforme Olmuş



Kalorifer/Klima, Havalandırma ızgarası > Deforme Olmuş



Motor kaputu, Motor kaputu > Rötüş



Tavan, Tavan > Yakıcı Madde ile Zarar Görmüş



Tavan, Tavan > Yakıcı Madde ile Zarar Görmüş



Motor kaputu, Amblem > Deforme Olmuş



İlave parçalar, ön, Ön panjur > Deforme Olmuş



Kapı, sağ arka, Kapı, sağ arka > Standart Dışı Onarım



Tampon, ön, Bağlantı ayağı > Hasarlı



Kapı, sağ ön, Kapı, sağ ön > Hasarlı



Kapı, sağ ön, Kapı, sağ ön > Hasarlı



Kapı, sağ ön, Kapı, sağ ön > Hasarlı



Kapı, sağ arka, Kapı, sağ arka > Hasarlı



Çamurluk, sağ arka, Çamurluk, sağ arka > Hasarlı



Çamurluk, sağ arka, Çamurluk, sağ arka > Hasarlı



Çamurluk, sağ arka, Çamurluk, sağ arka > Hasarlı



D-Expert

TÜV SÜD Doğuş Ekspertiz ve Danışmanlık Hizmetleri Ltd. Şti.

<http://www.d-expert.com.tr>

AYKAN MOTOR SERVİS A.Ş. Şakirpaşa Mah. Turhan Cemal Beriker Blv. No: 205A adana0101@d-expert.com.tr 0322 436 10 36 SEYHAN ADANA

Rapor Tarihi: 01.11.2022 15:12
Rapor No: 01-01-1117366
Mersis No: 0122039580500038

Bayi No: 0101
Araç Giriş Tarihi: 01.11.2022 12:57

Sayfa: 11/15
Araç Çıkış Tarihi: 01.11.2022 15:12



Çamurluk, sol arka, Çamurluk, sol arka > Hasarlı



Çamurluk, sol arka, Çamurluk, sol arka > Hasarlı

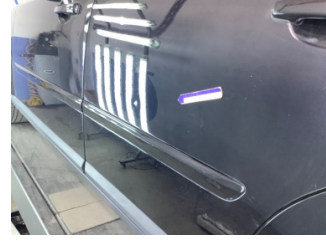

Kapı, sol arka, Kapı, sol arka > Hasarlı



Kapı, sol arka, Kapı, sol arka > Hasarlı



Kapı, sol ön, Kapı, sol ön > Hasarlı



Kapı, sol ön, Kapı, sol ön > Hasarlı



Marşbiyel, sağ, Marşbiyel plastiği, sağ > Hasarlı



Marşbiyel, sağ, Marşbiyel plastiği, sağ > Hasarlı



Çamurluk, sağ, Davlumbaz > Hasarlı



Sis lambaları, Sis farı, sol > Hasarlı



Motor, Alt muhafaza > Hasarlı



Motor, Motor > Yağ Kaçağı



Motor, Motor > Yağ Kaçağı



Egzoz sistemi, Susturucu muhafaza sacı orta > Hasarlı



Egzoz sistemi, Egzoz sistemi > Pas



Tampon, arka, Arka tampon > Hasarlı



D-Expert

TÜV SÜD Doğuş Ekspertiz ve Danışmanlık Hizmetleri Ltd. Şti.

<http://www.d-expert.com.tr>

AYKAN MOTOR SERVİS A.Ş. Şakirpaşa Mah. Turhan Cemal Beriker Blv. No: 205A adana0101@d-expert.com.tr 0322 436 10 36 SEYHAN ADANA

Rapor Tarihi: 01.11.2022 15:12
Rapor No: 01-01-1117366
Mersis No: 0122039580500038

Bayi No: 0101
Araç Giriş Tarihi: 01.11.2022 12:57

Sayfa: 12/15
Araç Çıkış Tarihi: 01.11.2022 15:12



Tampon, arka, Arka tampon > Hasarlı



Tampon, ön, Ön tampon > Hasarlı



Tampon, ön, Ön tampon > Hasarlı



Tampon, ön, Ön tampon > Hasarlı

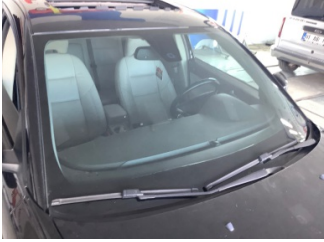

Camlar, Ön cam > Taş İzi



Motor kaputu, Motor kaputu > Yakıcı Madde İle Zarar Görmüş



Motor kaputu, Motor kaputu > Yakıcı Madde İle Zarar Görmüş



Motor kaputu, Motor kaputu > Yakıcı Madde İle Zarar Görmüş



Farlar, Far, sağ > Solmuş



Farlar, Far, sol > Solmuş



Komünikasyon/Navigasyon/Eğlence sistemleri, Eğlence sistemi > Deforme Olmuş



Döşemeler/Kapaklar, Güneşlik > Hasarlı



Elektrik donanımı/Pano, Çakmak > Arızalı



Pano/Göstergeler, Küllük > Sökülmüş-Yok



Döşemeler/Kapaklar, Kapı döşemesi, sol arka > Hasarlı



Pedallar, El freni kolu > Deforme Olmuş



D-Expert

TÜV SÜD Doğuş Ekspertiz ve Danışmanlık Hizmetleri Ltd. Şti.

<http://www.d-expert.com.tr>

AYKAN MOTOR SERVİS A.Ş. Şakirpaşa Mah. Turhan Cemal Beriker Blv. No: 205A adana0101@d-expert.com.tr 0322 436 10 36 SEYHAN ADANA

Rapor Tarihi: 01.11.2022 15:12
Rapor No: 01-01-1117366
Mersis No: 0122039580500038

Bayi No: 0101
Araç Giriş Tarihi: 01.11.2022 12:57

Sayfa: 13/15
Araç Çıkış Tarihi: 01.11.2022 15:12



Şanziman, Vites topuzu > Hasarlı



Şanziman, Vites topuzu > Hasarlı



Direksiyon sistemi, Direksiyon simidi > Deforme Olmuş



Taban, Taban halısı > Yakıcı Madde Ile Zarar Görmüş



Koltuklar, ön, Koltuk, sağ ön > Hasarlı



Koltuklar, ön, Koltuk, sol ön > Hasarlı



Koltuklar, ön, Koltuk, sol ön > Deforme Olmuş



Koltuklar, ön, Koltuk, sağ ön > Deforme Olmuş



Koltuklar, arka, Arka koltuk > Deforme Olmuş



Döşemeler/Kapaklar, Kapı döşemesi, sağ arka > Deforme Olmuş



Döşemeler/Kapaklar, Kapı döşemesi, sağ ön > Deforme Olmuş



Döşemeler/Kapaklar, Kapı döşemesi, sol ön > Deforme Olmuş



Döşemeler/Kapaklar, Kapı döşemesi, sol arka > Deforme Olmuş



Arka bölüm, Bagaj kapağı fitili > Hasarlı



Arka lambalar, Arka lambalar, sağ > Hasarlı



Arka lambalar, Arka lambalar, sağ > Hasarlı



D-Expert

TÜV SÜD Doğuş Ekspertiz ve Danışmanlık Hizmetleri Ltd. Şti.

<http://www.d-expert.com.tr>

AYKAN MOTOR SERVİS A.Ş. Şakirpaşa Mah. Turhan Cemal Beriker Blv. No:
205A adana0101@d-expert.com.tr 0322 436 10 36 SEYHAN ADANA

Rapor Tarihi: 01.11.2022 15:12
Rapor No: 01-01-1117366
Mersis No: 0122039580500038

Bayi No: 0101
Araç Giriş Tarihi: 01.11.2022 12:57

Sayfa: 14/15
Araç Çıkış Tarihi: 01.11.2022 15:12



Taban, Bagaj bölümü tabanı >
Deforme Olmuş



Elektrik donanımı/Pano, Akü >
Test Sonucu

Parça Grubu	Parça ve Hasar
Tavan	Tavan, sağ kenar - Lokal Boya
Tavan	Tavan, sol kenar - Lokal Boya
Elektrik donanımı/Pano	Korna - Arızalı
Kapı, sağ arka	Kapı gergisi - Ses Yapıyor
Kapı, sağ ön	Kapı gergisi - Ses Yapıyor
Kapı, sol arka	Kapı gergisi - Ses Yapıyor
Kapı, sol ön	Kapı gergisi - Ses Yapıyor

Notlar

Hasarlar ile ilgili notlar;

Araç etrafında muhtelif yerlerde ezik çizik ve zedeler vardır Korna sesi zayıf çıkıyor Araç jantlarında hasarlar vardır Aracın ön far yıkama sistemi çalışmıyor Arka bagaj amortisörü arızalı



D-Expert

TÜV SÜD Doğuş Ekspertiz ve Danışmanlık Hizmetleri Ltd. Şti.

<http://www.d-expert.com.tr>

AYKAN MOTOR SERVİS A.Ş. Şakirpaşa Mah. Turhan Cemal Beriker Blv. No:
205A adana0101@d-expert.com.tr 0322 436 10 36 SEYHAN ADANA

Rapor Tarihi: 01.11.2022 15:12 Bayi No: 0101 Sayfa: 15/15
Rapor No: 01-01-1117366 Araç Giriş Tarihi: 01.11.2022 12:57 Araç Çıkış Tarihi: 01.11.2022 15:12
Mersis No: 0122039580500038

Açıklama

Araçta detaylı iç temizlik işlemi ile giderilebilecek, kirlenme ve lekeler ekspertiz kapsamı dışında tutulmuştur.

Araç değerine etki etmeyecek mini onarım ve / veya pasta cila işlemi ile giderilebilecek vuruks ve çizikler ekspertiz kapsamı dışında tutulmuştur.

Aracın yaş, km ve genel durumu dikkate alınarak; normal kullanım şartları dahilinde de araçta oluşan fakat aracın görselliğini ve teknik işleyişini etkilemeyen aşınma ve yıpranmalar ekspertiz kapsamı dışında tutulmuştur.

50.000 km ve üzerindeki otomatik vites araçlarda kavrama ve volan durumları normal aşınma olarak değerlendirilmekte olup ekspertiz kontrol süreci içerisinde tespit edilememektedir.

Araçta stepne mevcut.

Ekspertiz yapıldığında araç yıkanmıştır.

Yasal Uyarı

- İkinci el araç ekspertizi aracın hiçbir parçası sökülmeden, tamamen çıplak gözle yapılmıştır. Araç içerisindeki veya aksamındaki hasarların tespiti için kapak, döşeme ve benzeri parçaların sökülmesi bu ekspertiz kapsamında olmayıp, TÜV SÜD Doğuş Ekspertiz ve Danışmanlık Hizmetleri Ltd. Şti. ancak bu şekilde detaylı bir muayene sonucu ortaya çıkabilecek hasarların tespit edilememiş olmasından sorumlu değildir.
- İmalatçı tarafından üretilen aracın daha sonradan üzerinde yapılan tadilatların uygun olmaması ve montajı yapılan yedek parçaların orijinal olmaması gerekli teknik bilgi ve yetkinliğe sahip kişiler tarafından montajının yapılmaması veya tamir şeklinin imalatçı tarafından kabul edilmiş teknik özelliklere uymaması gibi durumlar halinde sonradan doğabilecek her türlü can ve mal güvenliğini etkileyecek faktörler olmak üzere bu ve benzeri durumlardan ekspertiz raporumuz sorumlu değildir. ÖRNEK: Airbag ve emniyet kemerlerinin, radyatörlerin, aksların değiştirilmeyerek onarılması gibi durumlar.
- Ekspertiz aracın muayene edildiği gün için geçerli olup, hangi nedenle olursa olsun muayene tarihinden sonra oluşabilecek hasarlardan TÜV SÜD Doğuş Ekspertiz ve Danışmanlık Hizmetleri Ltd. Şti. sorumlu değildir.
- TÜV SÜD Doğuş Ekspertiz ve Danışmanlık Hizmetleri Ltd. Şti. tarafından yapılan ikinci el araç ekspertizi aracın resmi fenni muayenesinin yerine geçmez ve resmi fenni muayenesinde başarılı olunacağını da garanti etmez.
- Aracın motoruna ilişkin testler ve diagnose cihazı ile veya sair şekilde yapılan hasar tanı işlemleri bu ekspertiz kapsamında değildir.
- Ekspertiz sonucu verilen tüm değerler, ölçümler ve tespitler, aracın formunda belirtilen km. ve tarih için geçerlidir. Bu tarih ve km. sonrası araçta olağan yıpranma, hatalı kullanım, yol ve hava şartları, sürücü hataları ve üretim kaynaklı olarak ortaya çıkabilecek arızalar ve hasarlar TÜV SÜD Doğuş Ekspertiz ve Danışmanlık Hizmetleri Ltd. Şti.'nin sorumluluğunda değildir.
- Rapordaki km bilgisi, aracın km panosundan okunmuş km bilgisidir. TÜV SÜD Doğuş Ekspertiz ve Danışmanlık Hizmetleri Ltd. Şti., panodaki km bilgisinin gerçeği yansıtmaması dolayısıyla ekspertiz raporundaki tespitlerin eksik, yanlış veya yanıltıcı olmasından ve bunun sonuçlarından sorumlu değildir.
- Ön ve arka tamponlarda değişmiş ve boyanmış parça kontrolü bu ekspertizin kapsamında değildir.

Aracın teslim tarihi ve saati: 01.11.2022 15:12

Müşteri Adı/Soyadı

İmzası